«А я любовь свою к родной земле не утаю…»

Районная выставка-конкурс изобразительного и декоративно-прикладного творчества

Работа жюри.
Отбор работ на выставку

2008 год
I Выставка-конкурс посвящена 180-летию со дня рождения Л.Н. Толстого

Круглова Василиса
«Ясная Поляна»

Кириллова Виолетта, 16 лет
«Графика зимнего дня»

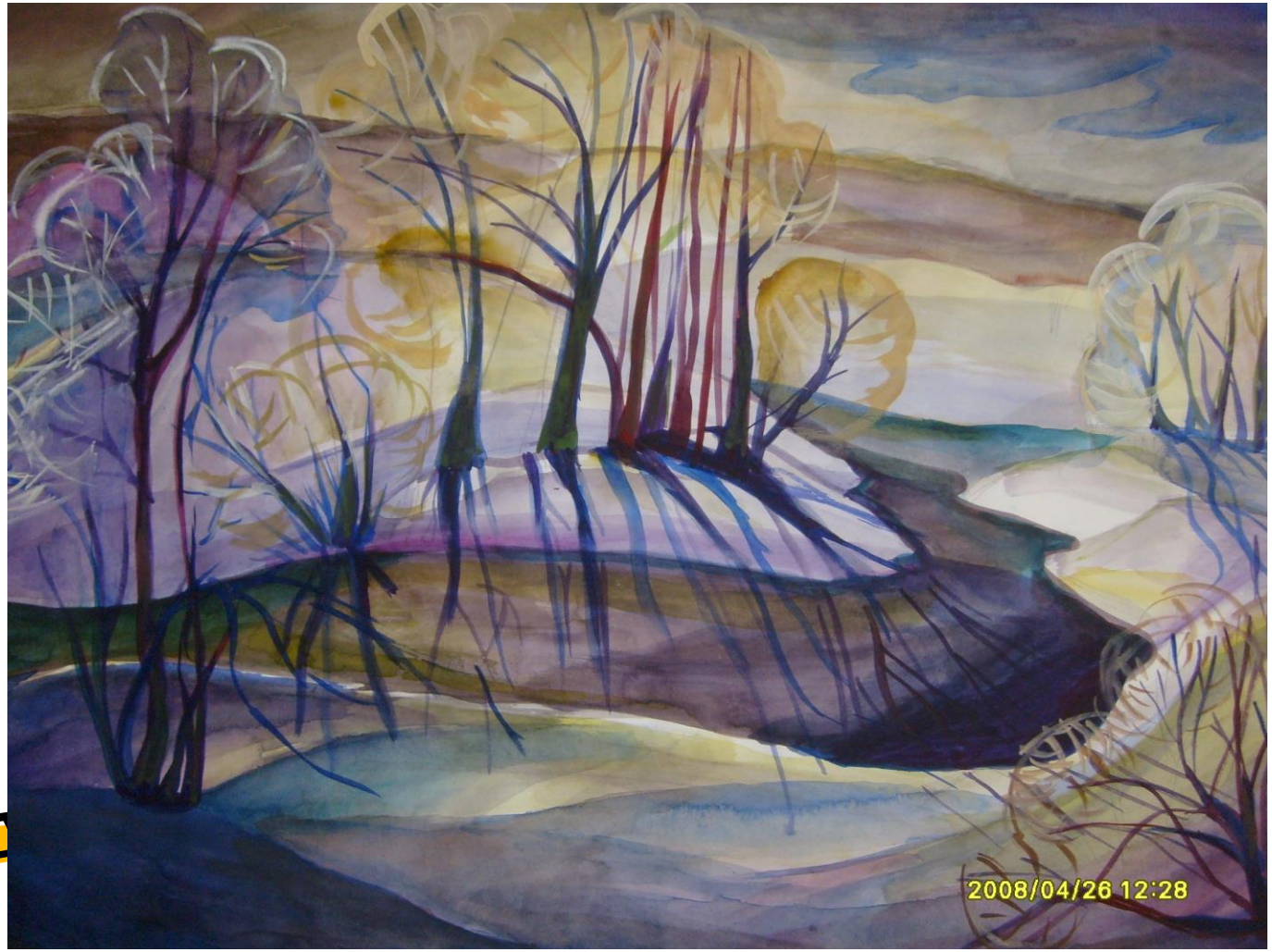

«МИР МОИХ ФАНТАЗИЙ»
2009 год

Диплом I степени
Рябцева Алиса, 15 лет
«Среди звезд»

Диплом I степени
Ковалев Роман, 9 лет
«Сказочный кот»

Диплом II степени
Остроухова Дарья, 12 лет
«Волшебное путешествие»

После награждения

«Этих дней не смолкнет слава»,

посвященная 65 – летию Победы в Великой Отечественной войне

2010 год

Диплом I степени

Остроухова Дарья «Похоронка»

Дудин Илья
«После боя»

Диплом II степени

Дудина Марина «Письмо с фронта»

Подведение итогов районной выставки. Выступление Карташова Александра Юрьевича, члена жюри, художника музея-усадьбы «Ясная Поляна»

Награждение победителей.
Подарки вручают:
Евтеев К.И. – преподаватель ИЗО
ТКИ им. Даргомыжского
Сазонова Н.А. – председатель оргкомитета конкурса

IV Выставка - конкурс «МОИ ЛЮБИМЫЕ ЖИВОТНЫЕ» 2011 г

Мохнатенькая, усатенькая,
Молоко пьет, песенки поет.

Путешественник отважный,
Он идет пустыней важно.
Не боится он жары,
Два горба, как две горы

Всех огромней в джунглях слон
Напролом шагает он.
Грозно бивнями блестит,
Вкусно листьями хрустит.

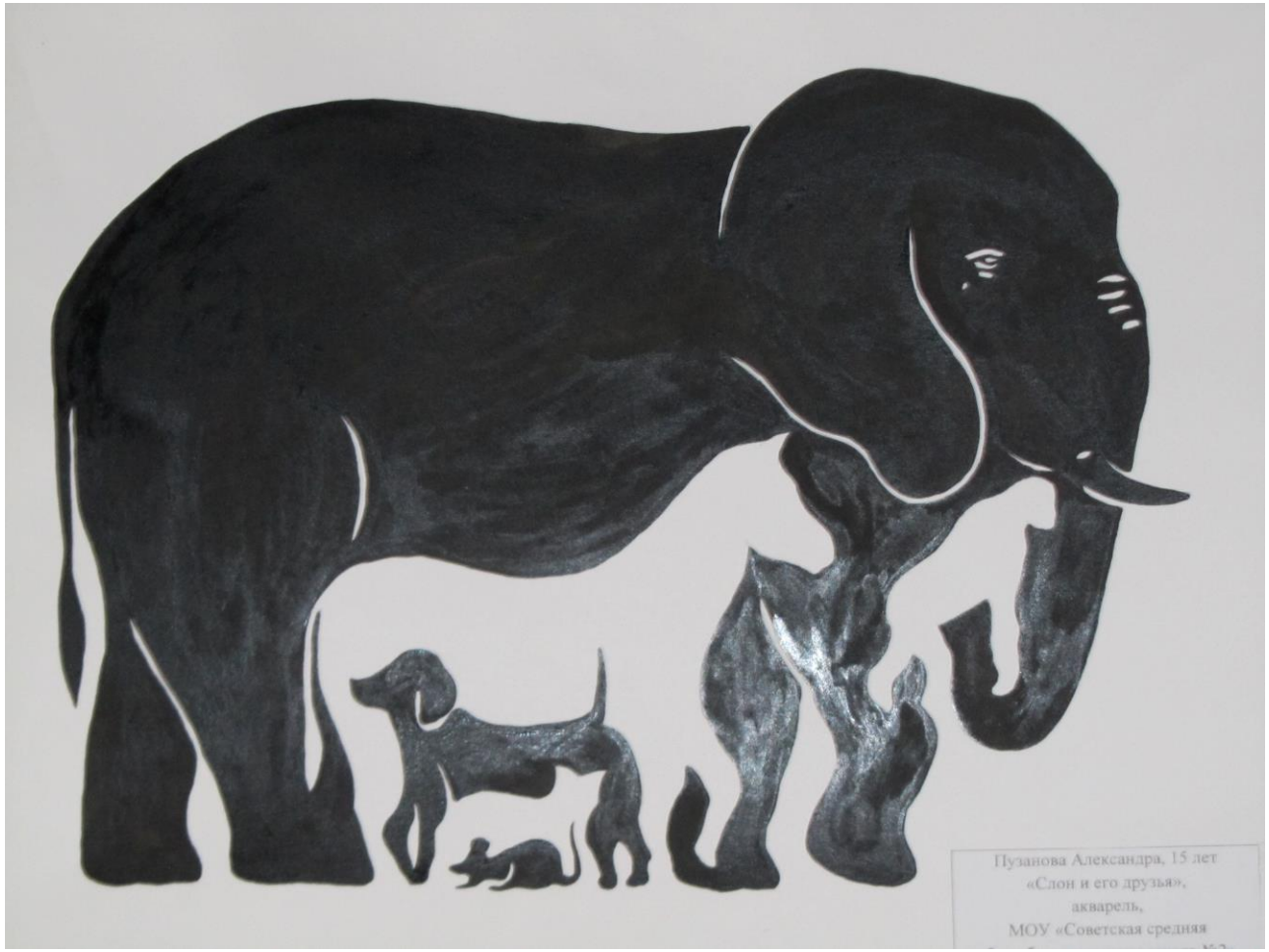

«Я помню! Я горжусь!»

V Выставка-конкурс посвящена 200-летию Бородинского сражения 2012 год

Селютина Татьяна, 12 лет
«В атаку верный друг»

Берникова Екатерина, 12 лет

«Враг под стенами»

Ларшин Алексей, 12 лет

«Горит Москва!»

«МИР ГЛАЗАМИ ДЕТЕЙ»
2013 год

Оев Руслан, 7 лет - Диплом I степени
в номинации «живопись»
«Весна пришла»

Гурова Алена, 9 лет
Диплом I степени
в номинации «живопись»
«Заход солнца»

Баранчикова Кристина, 13 лет
Диплом I степени
в номинации «графика»
«Светлый человек»

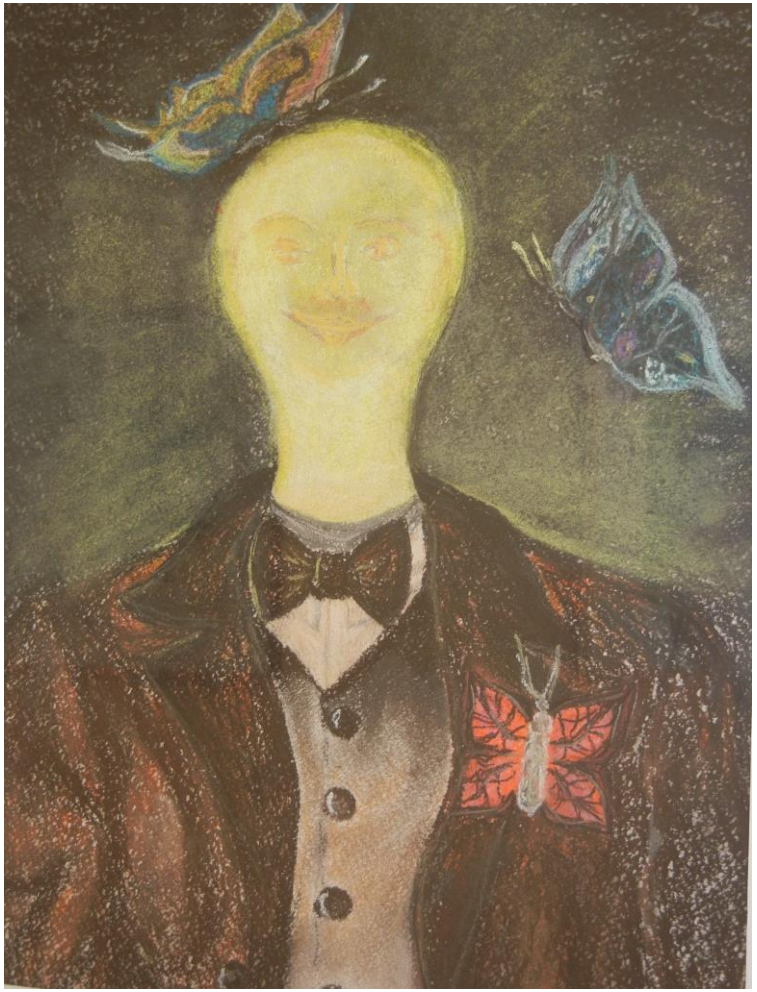

Награждение победителей конкурса «Мир глазами детей»

Фото на память с председателем жюри конкурса А. Карташовым

Организаторы конкурса благодарят педагогов, родителей за помощь в подготовке и создание условий для творчества детей и подростков.

Благодарим за внимание!

Презентацию подготовила
Лунина Татьяна Владимировна,
заместитель директора по УВР
МАОУ ДОД «Первомайская ДМШ»