Художественное отделение

Темы для дистанционного обучения **(с 13.04 по 18.04)**

Дополнительная общеобразовательная программа «Основы изобразительной грамоты»

Класс	Учебный предмет	Тема задания	Наглядный материал, литература и электронные ресурсы для изучения темы
1(4)	**1 класс** **Рисование**	**1.** Пасха – праздник торжества жизни (Материал по выбору) *Задачи:* Познакомить с обрядовым праздником – Пасха, его значением в жизни наших предков, с пасхальными натюрмортами; учить выделять изобразительно-выразительные средства. *Материалы:* Репродукции картин Е. Спасского «Натюрморт», В. Григорьева «Пасхальный натюрморт», праздничные пасхальные открытки, Бумага А3, гуашь, акварель, кисти. 2. Яичко расписное (Рисование фломастерами, цветными карандашами) *Задачи:* Познакомить с символом праздника Пасха, искусством миниатюрной росписи на поверхности яйца; учить рисовать традиционные элементы орнамента. *Материалы:* Деревянные расписные яички, шаблон яйца, фломастеры, цветные карандаши.	Наглядный материал к заданию№1 Наглядный материал к заданию№2

	1 класс **Прикладное творчество**	***1.«Белка под елью»*** ***Задача:*** учить детей составлять композицию по мотивам сказки. Закреплять умение вырезывать разнообразные предметы, используя знакомые приемы. Развивать воображение, творчество. ***Материал:*** бумага цветная, цветной картон, клей, ножницы	https://creativebaby.ru/applicaicya_belka_s_oreshkom/

	2 класс **Рисование**	**1.*Букет цветов.*** ***Задача*:** получение оттенков красного цвета, создание цельной композиции, освоение новых приемов работы кистью. ***Материал*:** бумага фА3, гуашь, кисти.	Наглядный материал к заданию№1 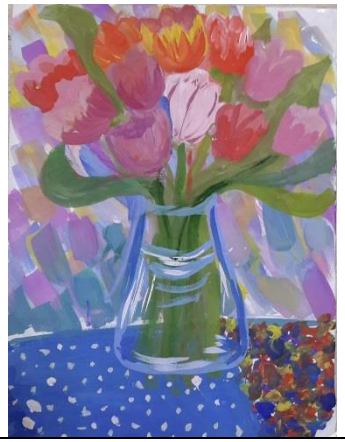

	2 класс **Прикладное творчество**	**1.*Аппликация из опилок или круп.*** ***Задача***: знакомство с новой техникой, применение новых знаний на практике. ***Материал:*** картон, карандаш, клей ПВА.	Наглядный материал к заданию.
	2 класс **Бебседы об искусстве**	**1. Искусство театра.** История появления театра как самостоятельного вида искусства. Виды театральных постановок. Знакомство с театральными атрибутами и терминами. Театральная эстетика.	https://nsportal.ru/shkola/dopolnitelnoe-obrazovanie/library/2013/05/12/teatralnyy-slovarik-buklet https://www.youtube.com/watch?v=ebVOWW4yXSU&feature=youtu.be

	3 класс **Рисование**	1. **Древний мир.** Самостоятельно познакомиться о прошлом нашей планеты, какие животные и растения ее населяли. Задание: выполнить композицию по историческому материалу. *Задачи:* расширение кругозора, выделение композиционного центра в работе при помощи размера и цвета, организация плоскости листа. *Материалы:* бумага фА3, восковые мелки (или гуашь).	Наглядный материал к заданию№1 https://www.youtube.com/watch?v=PQcKEUgjRpc https://www.youtube.com/watch?v=h--7W-0zSoA https://www.kakprosto.ru/kak-946084-kak-narisovat-dinozavra-poetapno-guashyu-master-klass-dlya-detey

	3 класс **Прикладное творчество**	***Золотая Хохлома.*** ***Задачи:*** знакомство со стилистическими особенностями росписи, связь декора с формой предметов. **!!!Можно сделать аппликацию как на рис.1, или пластинографию рис.2!!!** ***Материалы:*** бумага, гуашь, кисти, пластилин, картон	рис.1 рис.2 https://www.youtube.com/watch?v=AKJWegLM1IU
	3 класс **Бебседы об искусстве**	**1. Как работать с книгой.** Знакомство с книгой как материальной ценностью. Детская книга. Жанры детской книги (сказка, повесть, рассказ, стихотворение и др.) Искусство оформления книги. Иллюстрации.	https://multiurok.ru/files/pamiatka-dlia-uchienika-kak-rabotat-s-knighoi.html
	4 класс **Рисование**	**1. Портрет «Моя мама».** ***Задача:*** организация плоскости листа, графическое решение композиции, передача характера, настроения в работе. ***Материал:*** бумага фА3, гелевая ручка.	Наглядный материал к заданию№1

	4 класс **Прикладное творчество**	**1.*Коллаж.*** Выполнение декоративной композиции на тему «Морское дно» или др. ***Задачи*:** изучение приемов работы с различными материалами, воспитание аккуратности и внимания. ***Материалы:*** картон, ножницы, клей «Момент», ракушки, опилки, кусочки кожи и др.	Наглядный материал к заданию№1
	4 класс **Бебседы об искусстве**	**1. Церковь – как объект искусства.** Устройство храма. Знакомство с известными храмовыми постройками.	https://www.culture.ru/themes/393/10-khramov-rossii-neveroyatnoi-krasoty-i-s-interesneishei-istoriei https://www.culture.ru/materials/254126/7-drevneishikh-khramov-rossii